MODEL 2: VAKSINASI DI TAPAK (*ON-SITE*)

19. Bolehkah syarikat memilih kemudahan/ lokasinya sendiri sebagai PPV?

Ya, syarikat atau kumpulan syarikat **dibenarkan untuk mengenal pasti** kemudahan/ lokasi yang sesuai untuk PPV. Pasukan Petugas Imunisasi COVID-19 (CITF), MOSTI akan memeriksa dan akan memberi cadangan penambahbaikan.

Syarikat secara persendirian atau berkumpulan bersama syarikat lain, perlu mendapatkan sekurang-kurangnya 1,000 pekerja untuk vaksinasi di tempat tersebut. Syarikat juga perlu mengenal pasti dan menyediakan PPV yang sesuai untuk memberi vaksinasi pekerja.

20. Apakah syarat untuk vaksinasi *on-site*?

i. Sekurang-kurangnya 1,000 pekerja telah mendaftar.

ii. Sebuah syarikat boleh bergabung dengan syarikat lain dalam kawasan yang sama untuk mendapatkan 1,000 pekerja.

iii. Syarikat dengan anak syarikat yang berlokasi di negeri yang berlainan tidak dibenarkan dikumpulkan dalam satu PPV kerana pergerakan antara negeri tidak dibenarkan.

21. Apa yang akan dilakukan dengan vaksin yang dibawa ke lokasi PPV sekiranya pekerja yang hadir adalah kurang daripada bilangan yang dirancang untuk diberi vaksin pada hari itu?

Jumlah vaksin yang akan diberikan pada hari tersebut adalah mengikut jumlah pekerja yang mendaftar untuk vaksinasi. Namun sekiranya, jumlah pekerja yang dijadualkan untuk divaksinasikan pada hari itu kurang, syarikat boleh menggantikan pekerja tersebut dengan pekerja lain yang dijadualkan pada hari berikutnya.

22. Apakah kriteria untuk menubuhkan PPV *on-site*?

Berikut adalah kriteria yang diperlukan untuk menubuhkan PPV *on-site* atau di tempat kerja:

i. Syarikat/ kumpulan syarikat yang mempunyai sekurang-kurangnya 1,000 orang pekerja;

ii. Ruang yang cukup untuk menempatkan lima (5) stesen utama untuk PPV iaitu, Pemeriksaan, Pendaftaran, Konsultasi, Vaksinasi dan Pemantauan. Susun atur (*layout*) yang dicadangkan adalah seperti di bawah:

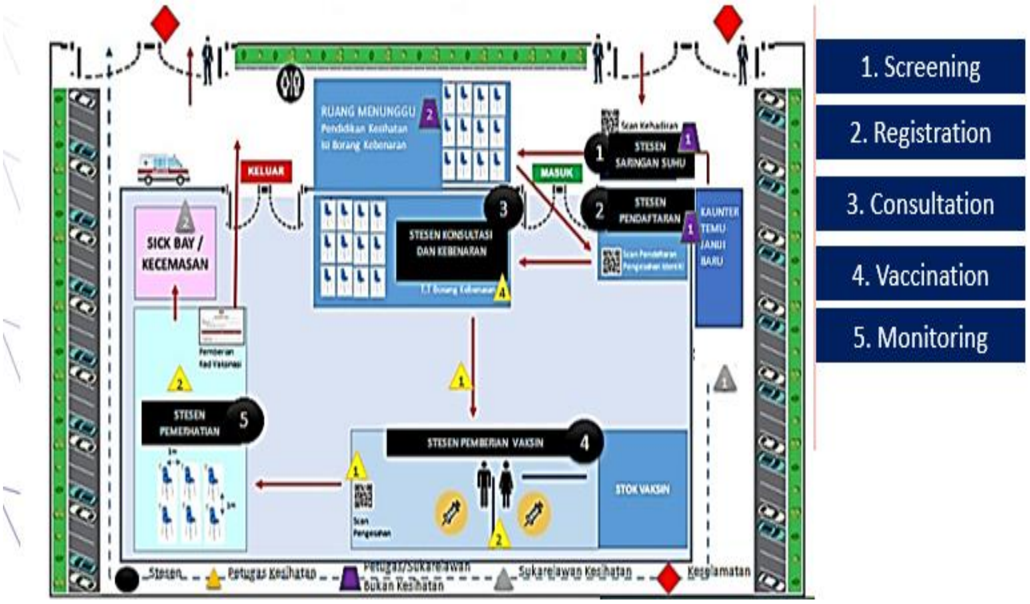

iii. Memastikan ketersediaan ambulans untuk tujuan kecemasan sepertimana yang disyorkan oleh *COVID-19 Immunization Task Force* (CITF); dan

iv. Diluluskan oleh CITF dan MITI susulan daripada pemeriksaan di lokasi yang dicadangkan.

Jumlah vaksin yang diberikan di PPV bergantung kepada ketersediaan dan jumlah pegawai perubatan yang ditugaskan di PPV *on-site*.

23. Sebagai wakil syarikat (PIC), saya menerima pengesahan melalui e-mel bahawa permohonan syarikat saya untuk vaksinasi di PIKAS PPV yang dipilih telah diluluskan. Apakah yang perlu disediakan oleh syarikat saya?

Setelah dimaklumkan mengenai tarikh vaksinasi, syarikat diminta untuk membuat perancangan berikut:

i. Sahkan penyertaan syarikat kepada pengendali tempat PIKAS PPV yang ditugaskan;

ii. Memeterai perjanjian dengan pengendali tempat PIKAS PPV. Untuk menyerahkan perjanjian yang ditandatangani kepada pengendali tempat sebelum tarikh vaksinasi pertama;

iii. Melunaskan pembayaran penuh kepada pengendali tempat PIKAS PPV sekurang-kurangnya lima (5) hari bekerja sebelum tarikh vaksinasi; dan

iv. Merancang penyusunan logistik yang diperlukan untuk pekerja pergi dan balik dari PIKAS PPV.

24. Berapakah kos vaksinasi di bawah Model 1 dan Model 2?

Kerajaan menyediakan vaksin percuma kepada pekerja untuk Model 1 dan 2 di bawah PIKAS.

Pecahan kos vaksinasi bagi satu dos bagi setiap pekerja adalah seperti berikut:

No.	Butiran	PPV	*On-site*
1.	Vaksin	Percuma	Percuma
2.	Kos pentadbiran vaksin kepada ProtectHealth	RM15.00	RM15.00
3.	Kos tempat PPV	RM30.00	Bergantung pada kos penyediaan tempat di lokasi yang berbeza berdasarkan ukuran, susun atur dan kos lain untuk

No.	Butiran	PPV	*On-site*
			menyediakan tempat tersebut.
Jumlah (setiap dos/ pekerja)		**RM45.00**	**RM15 + kos penyediaan PPV**

Note: kadar anggaran yang tertera di atas tidak termasuk cukai.

KEMENTERIAN PERDAGANGAN ANTARABANGSA DAN INDUSTRI (MITI)
22 JUN 2021